



*Municipalidad de Epuyén
Honorable Concejo Deliberante
Provincia del Chubut*

ORDENANZA N° 987/2011

Desafectación calle

VISTO:

El plano de mensura particular con deslinde de parte de calle, ubicada en parte del Sector 1, Circunscripción 3 del ejido de Epuyén y la Ordenanza Municipal 977/2011; y

CONSIDERANDO:

Que por Ordenanza del visto, en su artículo 2º, se reservó a favor de Camuzzi Gas del Sur S.A., la superficie aproximada de 150m², con destino exclusivo para la implantación de una Planta Reguladora de Presión para la Zona del Río Epuyén y El Pedregoso;

Que por Expte. de Mensura P-439-06, la implantación de esta planta estaría ubicada en parte de calle pública, la que en parte no es utilizada como tal;

Que para regularizar esta situación es necesario la desafectación de la calle de dominio público en la superficie de 150m² (01a 50ca), tal como surge en el Expte. de Mensura en trámite P-849-11;

Por ello:

EL HONORABLE CONCEJO DELIBERANTE DE EPUYEN
En uso de sus facultades constitucionales sanciona con fuerza de

O R D E N A N Z A

Artículo 1º.- Desafectar del Dominio Público la superficie de 150m²(01a 50ca) con el fin de regularizar la ubicación la implantación de la Planta Reguladora de Presión para la Zona del Río Epuyén y El Pedregoso.

Artículo 2º.- Regístrese, Comuníquese, Cumplido, Archívese.-

DADA EN LA SALA DE SESIONES DEL HONORABLE CONCEJO DELIBERANTE DE EPUYEN, A LOS DOS DIAS DEL MES DE NOVIEMBRE DE DOS MIL ONCE.-

OMAR LEO
Presidente Concejo Deliberante
Municipalidad de Epuyén

PLANO SEGUN MENSURA

ESCALA 1:250

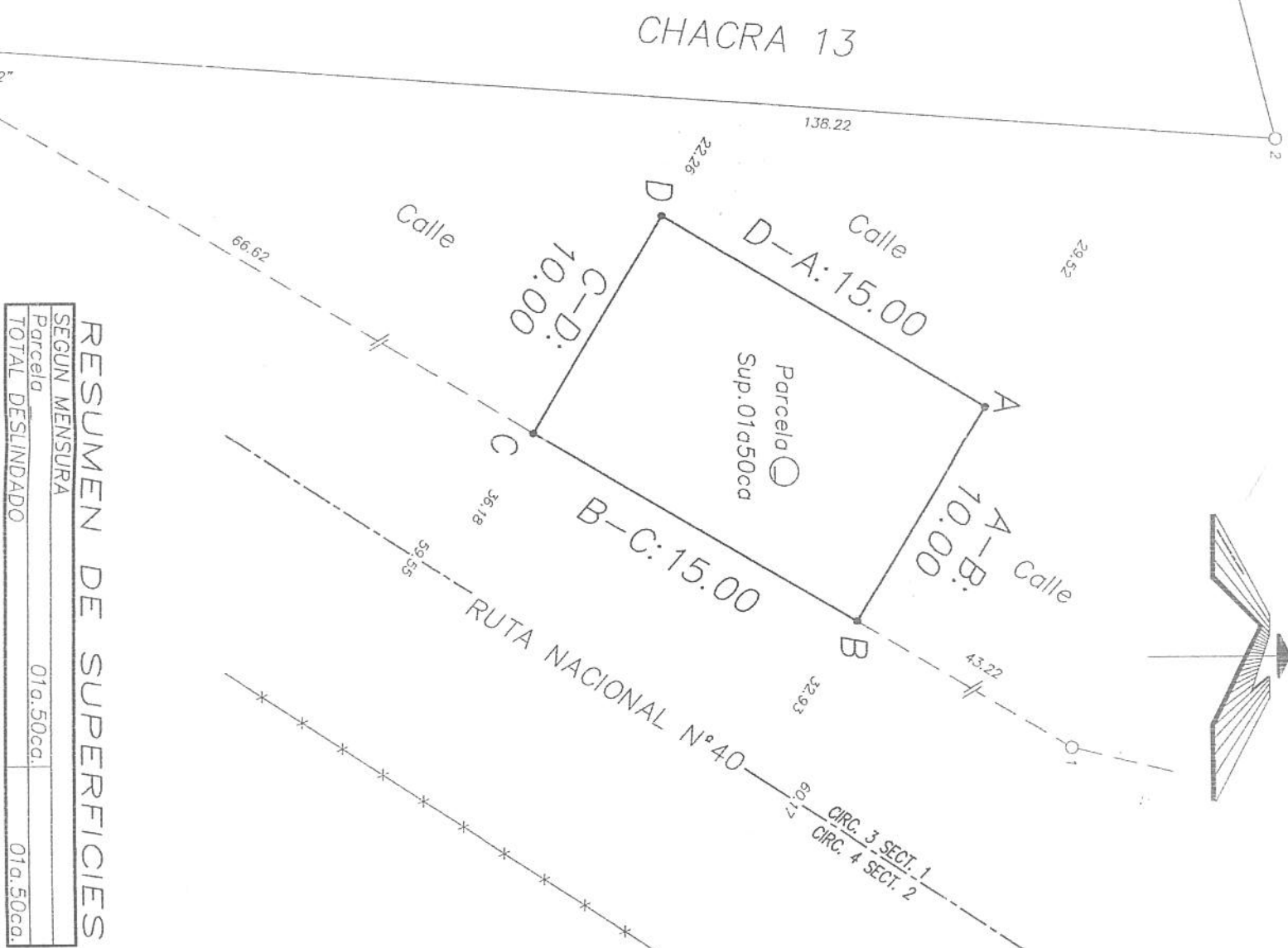
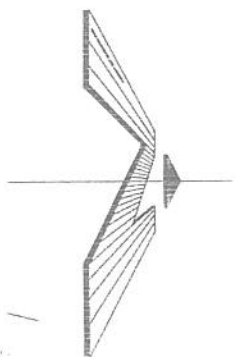

RESUMEN DE SUPERFICIES

SEGUN MENSURA		
Parcela	01a.50ca.	01a.50ca.
TOTAL DESLINDADO		

REFERENCIAS:

○ MOJON ENCONTRADO.

EN 1 DE HIERRO L DE 0.025 DE ALA CORRESPONDE VERTICE 23 EXPT. P.439-06

EN 2 DE HIERRO L DE 0.025 DE ALA CORRESPONDE EXPT. P.439-06

● MOJON COLOCADO DE HIERRO de 0.012 DE DIAMETRO

—X— ALAMBRADO EXISTENTE.

NOTAS:

1)-LAS MEDIDAS LINEALES SE EXPRESAN EN METROS.

2)-LOS ANGULOS NO INDICADOS SON RECTOS.

3)-ESTA MENSURA SE ENCUENTRA UBICADA ENTRE LAS PROGRESIVAS KM. 1881 Y KM.1882 DE LA RUTA NACIONAL N° 40, SEGUN LOS MOJONES KILOMETRICOS

PROVINCIA DEL CHUBUT.
Departamento: CUSHAMEN-09.

Lugar: EJIDO 14(EPUYEN) CIRC. 3 SECT. 1

Inmueble: PARTE DE CALLE DESAFECTADA

Objeto: MENSURA PARTICULAR CON DESLINDE

Propietario:

MUNICIPALIDAD DE EPUYEN

DOMINIO.

- 1) Leyes 226 y 3359
- 2) Dominio Publico Expte. P.439-06 Protocolizado al T°229, F°21 plano N° 24385 desahogado por Ordenanza Municipal N° ____ HCD MEP

ANTECEDENTES.

Expedientes : P.156-98, P.557-96, P.098-99, P.438-06, P.439-06
Ordenanza N° ____/2011 HCD MEP

CROQUIS DE LOCALIZACION

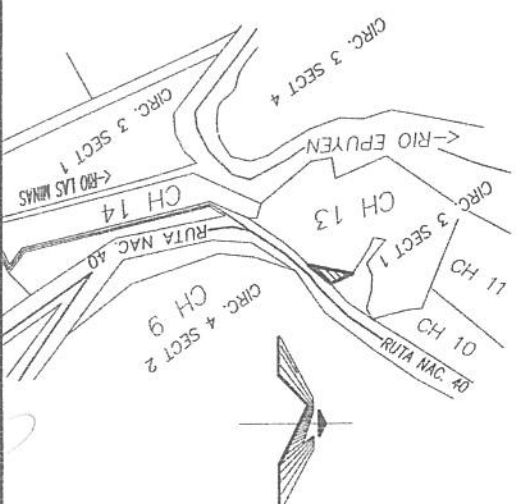

ANTONIO F. REATO
INTENDENTE MUNICIPAL
EPUYEN(CH)

PROTOCOLO DE PLANOS

TOMO FOLIO

DIRECCION GENERAL DE CATASTRO
e INFORMACION TERRITORIAL

19 SEP 2011

CATRAMDA

FECHA DE MENSURA: JUNIO 2011

Agremiador SEBASTIAN MOLINA

EXPEDIENTE PLANO