



REPUBLICA ARGENTINA
PROVINCIA DE CHUBUT
MUNICIPALIDAD DE EPUYEN
HONORABLE CONCEJO DELIBERANTE
Tel/ Fax 02945-499096

ORDENANZA N° 892/09
Desafectación calle y Nueva calle cedida

VISTO:

El plano de mensura particular con deslinde y redistribución del Lote 71, Fracción B-20 del ejido de Epuyen, propiedad de Municipalidad de Epuyen, Expte. de Mensura P-421-08, y;

CONSIDERANDO:

Que la calle ubicada sobre el lado sur del Lote mencionado en el visto ha sufrido modificaciones en su traza;

Que es necesario rectificar la misma regularizando esta situación;

Por ello:

EL HONORABLE CONCEJO DELIBERANTE DE EPUYEN
En uso de sus facultades constitucionales sanciona con fuerza de

O R D E N A N Z A

Artículo 1º.- Desafectar del **Dominio Público** la superficie de **17a 20ca** que es parte de calle sur del Lote 71, Fracción B-20, del ejido de Epuyen, Departamento Cushamen.

Artículo 2º.- Afectar al **Dominio Público** la superficie de **56a 74ca** individualizada como calle ubicada en la parte norte y este del Lote 71, Fracción B-20, del ejido de Epuyen, Departamento Cushamen.

Artículo 3º.- Regístrese, Comuníquese y cumplido, Archívese.-

DADA EN LA SALA DE SESIONES DEL HONORABLE CONCEJO DELIBERANTE DE LA LOCALIDAD DE EPUYEN, A LOS VEINTISIETE DIAS DEL MES DE MAYO DE DOS MIL NUEVE.-

SANDRA SALDARINI
Secretaría Legislativa
Concejo Deliberante
Municipalidad de Epuyen



OMAR LEO
Presidente Concejo Deliberante
Municipalidad de Epuyen

PROVINCIA DEL CHUBUT

DEPARTAMENTO: **CUSHAMEN-09**

LUGAR: EJIDO de EPUYEN-SECCIÓN J^{III}-FRACCIÓN B₂₀

MUEBLE: 1) Lote 71 y 2) Calles desafectadas

OBJETO: Mensura particular con Redistribución.

PROPIETARIA:

MUNICIPALIDAD de EPUYEN

PARTIDA

P.1)117.042
P.2)117.043
P.3)117.044
P.4)117.045
P.5)117.046
P.6)117.047

DOMINIO:

1) Según Leyes 226 y 3369

2) Dominio público origen Expte. F 043-83 Desafectado por Ordenanza Municipal N° /08 (M.E.)

ANTECEDENTES:

Exptes. F 009-75, F043-83, F 121-83 y P 099-99

CROQUIS DE LOCALIZACION

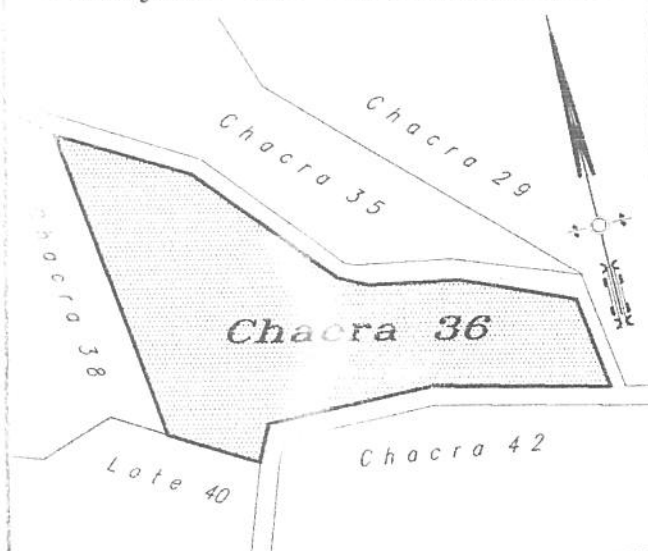

Antonio REATO
Intendente Municipal

NOMENCLATURA CATASTRAL

Ejido	Circunsc.	Sector	Chacra		
14	6	2	36		

PROTOCOLO DE PLANOS

TOMO

FOLIO

8° B° 30.03.08

Fecha de Mensura: MAYO 2008

Roberto Osmar VILA
Agrimensor

Mat. Prof. N° 12
Ameghino 1116

C. e I. T. 110
ESQUEL



Ing. Agrim. GRACIELA E. MATTIO
Directora de Tierras y Catastro
Municipalidad de Epuyen

EXPEDIENTE

PLANO N°

P 421-08

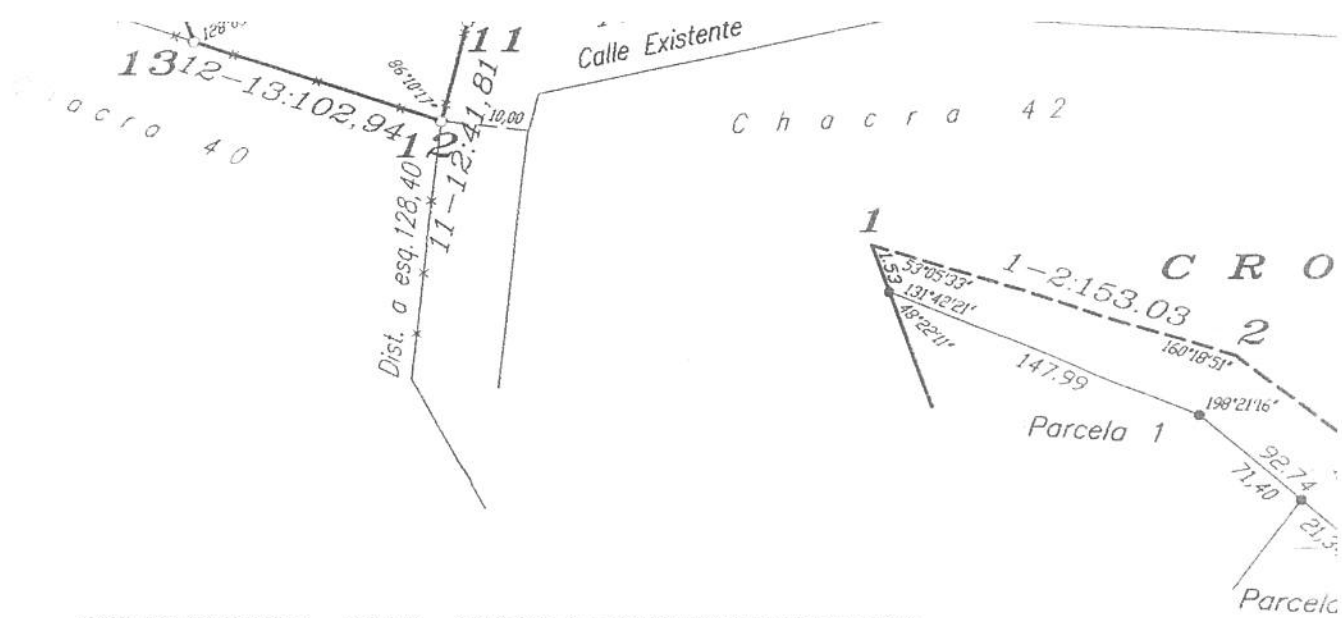

CROQUIS DE REDISTRIBUCION

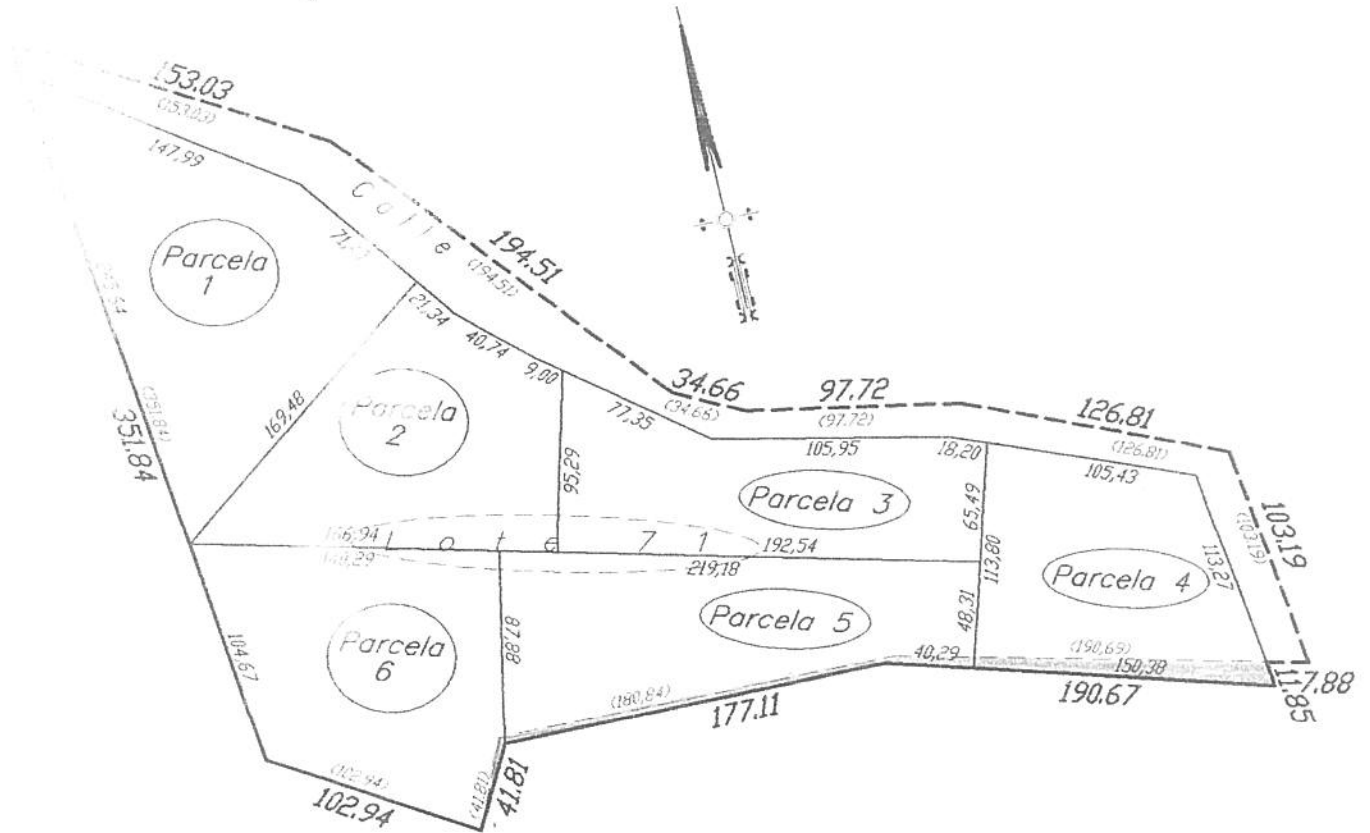

BALANCE DE SUPERFICIES

S E G U N M E N S U R A			
DESIGNACION	A REDISTRIBUIR		TOTALES
	Lote 71	Calle a Desafectar	
Parcela 1	1ha96a37ca	——	1ha96a37ca
Parcela 2	1ha37a74ca	——	1ha37a74ca
Parcela 3	1ha37a74ca	——	1ha37a74ca
Parcela 4	1ha26a12ca	11a62ca	1ha37a74ca
Parcela 5	1ha32a32ca	5a42ca	1ha37a74ca
Parcela 6	1ha37a58ca	16ca	1ha37a74ca
Calle	56a74ca	——	56a74ca
TOTAL	9ha24a61ca	17a20ca	9ha41a81ca
SEGUN ANTECEDENTE: Expte. P 099-99	9ha23a61ca		
Diferencia	+1a00ca		



Ing. Agrim. GRACIELA E. MATTIO
Directora de Tierras y Catastro
Municipalidad de Epuyen