



REPUBLICA ARGENTINA
PROVINCIA DE CHUBUT
MUNICIPALIDAD DE EPUYEN
HONORABLE CONCEJO DELIBERANTE
Tel/Fax. 02945-499096

ORDENANZA N° 584/04
Zonificación Parque Municipal Puerto Bonito

VISTO:

La Ordenanza Municipal N°524/02 que se relaciona con la creación del Parque Municipal Puerto Bonito y la Resolución N°02/04HCD; y

CONSIDERANDO:

Que la Resolución del Visto establece en su artículo 1° la convocatoria a una reunión de trabajo a fin de dar cumplimiento a lo estipulado en el artículo 4° de la Ordenanza N°524, que trata sobre la presentación de un proyecto sobre manejo y usos del Parque;

Que participaron de las jornadas de trabajo el Departamento Ejecutivo (representado por Dirección de Tierras y Catastro y Dirección de Turismo y Medio Ambiente), el Concejo Deliberante a través de Concejales de distintos partidos, la Asociación de Turismo y Comercio, la Asociación Lihuen Antu, la Asociación Antu Quillen (en formación) y la Dirección de Bosques y Parques de la Provincia;

Que se determinó de manera consensuada la zonificación del Parque Municipal y la matriz de usos de cada zona;
Por ello:

EL HONORABLE CONCEJO DELIBERANTE DE EPUYEN
SANCIONA CON FUERZA DE
ORDENANZA

Artículo 1°.- Dejar sin efecto la Resolución N° 09/96 del Concejo Deliberante.

Artículo 2°.- Aprobar la Zonificación del Parque Municipal Puerto Bonito, creado por Ordenanza N°524, conformada por los Anexos 1 y 2 de la presente.

Artículo 3°.- Aprobar la Matriz de Uso y Restricciones del Parque Municipal Puerto Bonito que consta como Anexo 3 de la presente.

Artículo 4°.- Proponer al Departamento Ejecutivo la creación del cargo de Guardaparque Municipal con formación técnica habilitante o idoneidad suficiente, quien tendría las siguientes atribuciones y deberes:

- a) Cumplir y hacer cumplir las normas de la presente Ordenanza.
- b) Atender y promover la transferencia de conocimientos, la educación ambiental, colaborar y ejecutar la planificación y monitoreo ambiental del lugar.
- c) Ejercer tareas de información, control y vigilancia en las distintas zonas del Parque.
- d) Entender en las actuaciones sumariales, procedimientos administrativos y formulación de denuncias cuando así correspondiere.
- e) Labrar las actas de infracción e informar sumariamente y en el plazo perentorio de 24hs al Departamento Ejecutivo.

El ingreso del Guardaparque Municipal, se realizará por concurso de oposición y antecedentes ó por sistema de pasantías.

Artículo 5°.- En un plazo no mayor de 60 días el Departamento Ejecutivo elevará al Concejo Deliberante el proyecto de Reglamentación de las atribuciones y deberes del Guardaparque Municipal.

Artículo 6°.- Comuníquese, Regístrese, Cumplido, Archívese.

DADA EN LA SALA DE SESIONES DEL HONORABLE CONCEJO DELIBERANTE DE EPUYEN A LOS VEINTISÉIS DIAS DEL MES DE MAYO DE DOS MIL CUATRO.

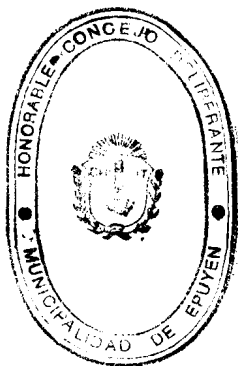

YANINA ZUNIGA
Secretaria Ejecutiva
Municipalidad de Epuyen



JAVIER MARTIN GREEN
PRO ID. 117
Honorable Concejo Deliberante
MUNICIPALIDAD DE EPUYEN

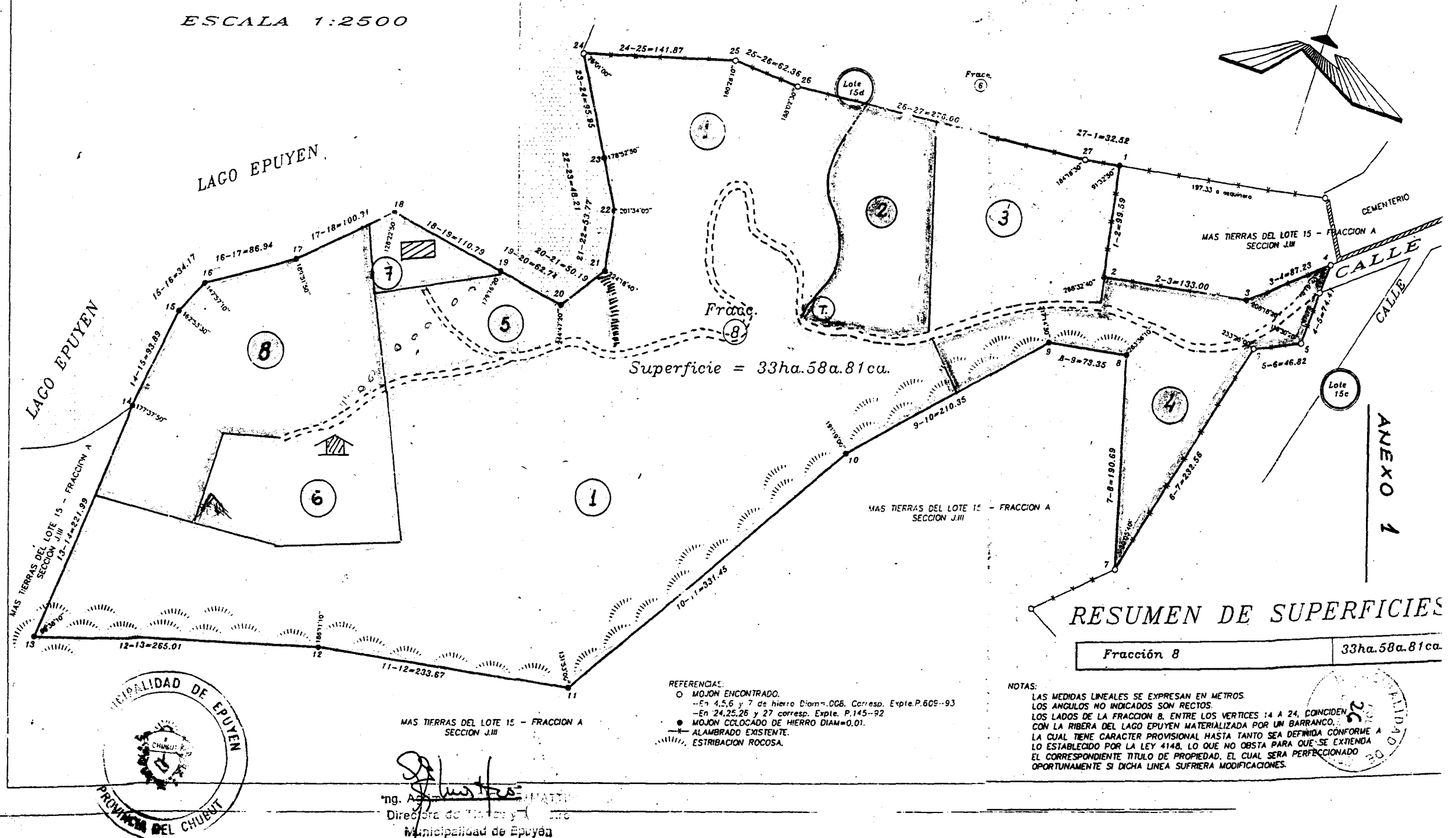

ESCALA 1:2500



RESUMEN DE SUPERFICIES

Fracción 8

33ha.58a.81ca.

NOTAS:

LAS MEDIDAS LINEALES SE EXPRESAN EN METROS
LOS ANGULOS NO INDICADOS SON RECTOS.
LOS LADOS DE LA FRACCION B, ENTRE LOS VERTICES 14 A 24, COINCIDEN
CON LA RIBERA DEL LAGO EPUYEN MATERIALIZADA POR UN BARRANCO.
LA CUAL TIENE CARACTER PROVISIONAL HASTA TANTO SEA DEFINIDA CONFORME A
LO ESTABLECIDO POR LA LEY 4148, LO QUE NO OBSTA PARA QUE SE EXTIENDA
EL CORRESPONDIENTE TITULO DE PROPIEDAD, EL CUAL SERA PERFECCIONADO
OPORTUNAMENTE SI DICHA LINEA SUFRIRA MODIFICACIONES.



REPUBLICA ARGENTINA
PROVINCIA DE CHUBUT
MUNICIPALIDAD DE EPUYEN
HONORABLE CONCEJO DELIBERANTE
Tel/ Fax..02945-499096

ZONIFICACION

Parque Municipal Puerto Bonito

AREAS

1. Area Reserva Natural Intangible: Destinada a la preservación, conservación y consolidación de la vegetación y el paisaje. Se habilitarán senderos para caminantes. Se permitirán las construcciones necesarias para los servicios contra incendios y de señalización e interpretación.
2. Area Camping diurno y nocturno: Destinado a alojamiento turístico en carpas. Incluye servicios de sanitarios, luz, agua y proveeduría.
3. Area Predio Artesanos: Destinado a la realización del Encuentro Provincial de Artesanos, espectáculos artísticos al aire libre, Paseo de Artesanos, localización de construcciones necesarias para realización de actividades culturales y recreativas.
4. Area de Ingreso: Destinado a localización de construcciones de apoyo para el aprovechamiento turístico (oficina de informes, vivienda guardaparque, centro de interpretación).
5. Area Caleta Natural: Destinado a playa. Se garantizará el libre acceso a toda persona que allí concurra.
6. Area Camping diurno: Destinado a aprovechamiento turístico de sol a sol y único lugar habilitado para hacer fuego en fogones contruidos a tal fin, con la prohibición de acampar.
7. Area Esparcimiento y Recreación: Comprende el edificio municipal y el parque circundante.
8. Area de Recreación y Recuperación: Reforestación con especies autóctonas (en lo posible) de rápido crecimiento y construcción de juegos para esparcimiento infantil.

YANINA ZUNIGA
Secretaria Legislativa
Municipalidad de Epuen

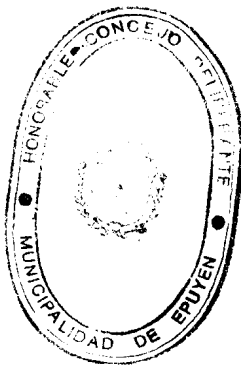

JAVIER MARTIN GREEN
PRESIDENTE
Honorable Concejo Deliberante
MUNICIPALIDAD DE EPUYEN

Municipalidad de Epuyén
Honorable Concejo Deliberante

MATRIZ DE USOS Y RESTRICCIONES
PARQUE MUNICIPAL PUERTO BONITO

ZONAS	1 RSN	2 CDN	3 PA	4 I	5 CN	6 CD	7 R	8 RR
USOS								
Prev. Y cont. Incendios	1	1	1	1	1	1	1	1
Científicas	1		1	1				1
Educativas	1	1	1	1	1	1	1	1
Culturales		1	1	1	1	1	1	1
Esparcimiento		1	1		1	1	1	1
Restauración	1	1	1	1	1	1	1	1
Extracc. Espec. Autóc.	2	2	2	2	2	2	2	2
Pescicultura	2	2	2	2	2	2	2	2
Forestación		1	1	1				1
Aprovechamiento Fores.	2	2	2	2	2	2	2	2
Extracción Aridos	2	2	2	2	2	2	2	2
Aprovech. De Agua								
Excursionismo		1	1	2	1	1	1	1
Pernocte	2	2	2	2	2	2	2	2
Cabalgatas	2	2	2		2	2	2	2
Natación	/	/	/	/	1	/		
Circulación a Motor	/	/	/	/	2	/	2	2
Actividades Náuticas	/	/	/	/		/		
Actividades Acuáticas	/	/	/	/		/		
Pesca	/	/	/	/		/		
Caminos de Acceso	2			1	2		2	2
Sendas	1	1	1		1			
Torres de vigilancia		2	2	2	2	2	2	2
Líneas de tendido Eléctrico								2
Suministro de Agua								
Suministro de Gas								2
Tratamiento de Efluentes								2
Tratamiento de Res. Solidos	2	2	2	2	2	2	2	2
Cabañas	2	2	2	2	2	2	2	2
Serv. Gastronóm. Y Proveduría	2	1		2	2	2	1	2
Informes		1	1	1	2	2	1	2
Venta Prod. Regionales	2	2	1	2	2	2	1	2
Administración	2			1	2	2	2	2
Viviendas familiares	2	2	2		2	2	2	2
Cartelería y Señalización	1	1	1	1	1	1	1	1
Camping Organizado	2	1	2	2	2	2	2	2
Fogones	2	1	2	2	2		2	2
Estacionamiento	2	1				2	2	
Anfiteatro	2	2	1	2	2	2	2	2
Gimnasio	2	2	2		2	2	2	2
Interpretación	1	1	1	1	1	1	1	1
Caza	2	2	2	2	2	2	2	2
Const. Apoyo Artesan. Y Cultura	2	2	1	2	2	2	2	2
Industrial	2	2	2	2	2	2	2	2
Ingreso Remolques/Motorhome	2	1	2	1	2	2	2	2

1.-Permitido

2.-Prohibido

YANINA ZUNIGA
Secretaria Municipal
Municipalidad de Epuyén

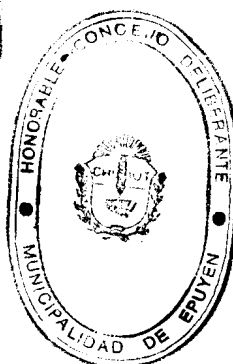

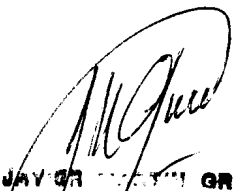
JAY GREEN
Honorable Concejo Deliberante
Municipalidad de Epuyén