



República Argentina  
PROVINCIA DEL CHUBUT  
MUNICIPALIDAD DE EPUYEN

Consejo Deliberante

ORDENANZA Nº 23/88

VISTO : La Resolución Nº 1/88 del H.C.D. de Epuén y  
El Plan de treinta viviendas para Epuén implementados  
por la Secretaría Nacional de la Vivienda con recursos  
del FONAVI para los damnificados por los incendios o-  
curridos en la zona y

CONSIDERANDO : Que es menester garantizar que la ubicación, el tamaño  
mínimo de los lotes y el factor de ocupación del suelo  
se condigan con los lineamientos políticos que esta ges-  
tión de Gobierno propugna y que se verán determinados  
en el Código de Edificación, actualmente en elaboración,

EL HONORABLE CONCEJO DELIBERANTE DE EPUYEN  
EN EJERCICIO DE SUS FACULTADES CONSTITUCIONALES

SANCIONA CON FUERZA DE

O R D E N A N Z A

Artículo 1º : Resérvese a favor del Instituto Provincial Para la Vivienda  
y el Desarrollo Urbano, la totalidad de la manzana Nº 11,  
la totalidad de la manzana Nº 12 y 2 lotes vacantes de la  
manzana Nº 9, todos éstos del loteo actualmente vigente,  
así como 2 lotes de la manzana Nº 6 del Plano Nº 9491 de  
la Dirección de Catastro y Geodesia, para la construcción  
del plan de viviendas referido.-

Artículo 2º : La cantidad de viviendas a emplazar en el área afectada  
al proyecto se determinará de la siguiente forma:

////////

## *Honorable Concejo Deliberante de Epuyén*

- 2 (dos) lotes de la manzana Nº 9
- 2 (dos) lotes de la manzana Nº 6
- 14 (catorce) lotes de la manzana Nº 11
- 12 (doce) lotes de la manzana Nº 12

Artículo 3º: Implementar los medios necesarios para definir los trazados de las vías públicas y la ubicación de las manzanas y sus respectivos lotes, trazado este que permanecerá como diseño definitivo de la planta urbana del pueblo de Epuyén, una vez que se apruebe la mensura definitiva del loteo.-

Artículo 4º: Instruir al IPPV y DU para que programe, en el citado proyecto, que la ubicación de las construcciones deberá conservar/ un retiro de 3 (tres) metros como mínimo desde la línea Municipal hasta / la Línea de Edificación así como un retiro de 3 (tres) metros como mínimo desde la edificación hasta la línea divisoria de lotes (lateral) para las edificaciones del Plan referido.-

Artículo 5º: Regístrese, comuníquese al Departamento de Catastro Municipal (en formación), al IPPV y DU, publíquese y, cumplido, / archívese.-

Dada en la sala de sesiones del Honorable Concejo Deliberante de Epuyén, a los dieciséis días del mes de septiembre de 1988.-

HUGO ANDRÉS GALAIN  
SECRETARIO LEGISLATIVO  
HONORABLE CONC. DELIBERANTE  
MUNICIPALIDAD DE EPUYÉN

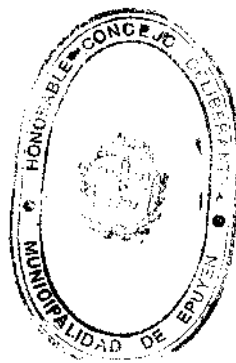

FAUSTINO A. SILVA  
Presidente  
Honorable Concejo Deliberante  
Municipalidad de Epuyén

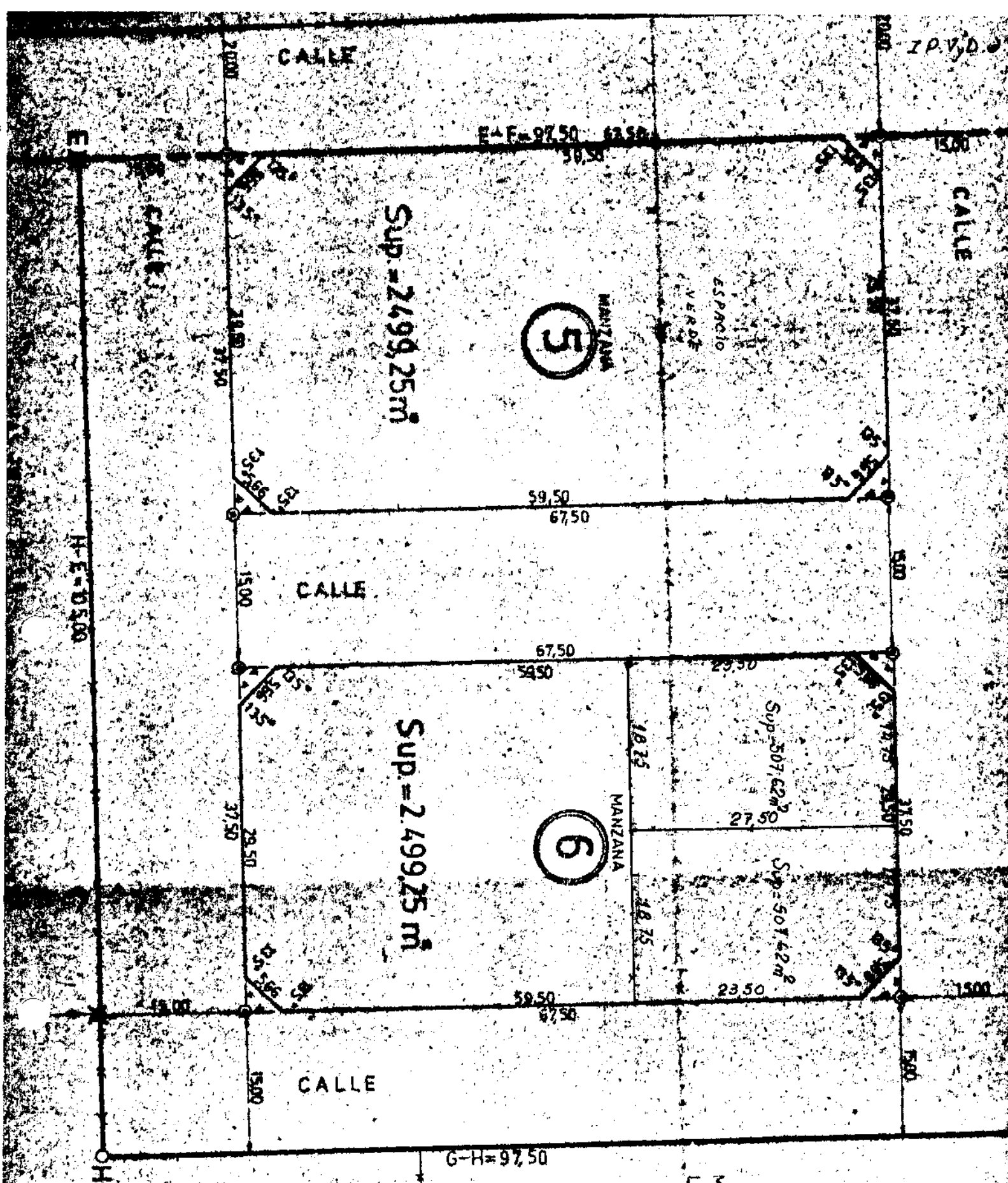

ESCALA 1:500

MÁS TIERRAS DE LA  
LEGUA 2 DEL LOTE 20

GINNASIO MUNICIPAL  
EN CONSTRUCCIÓN

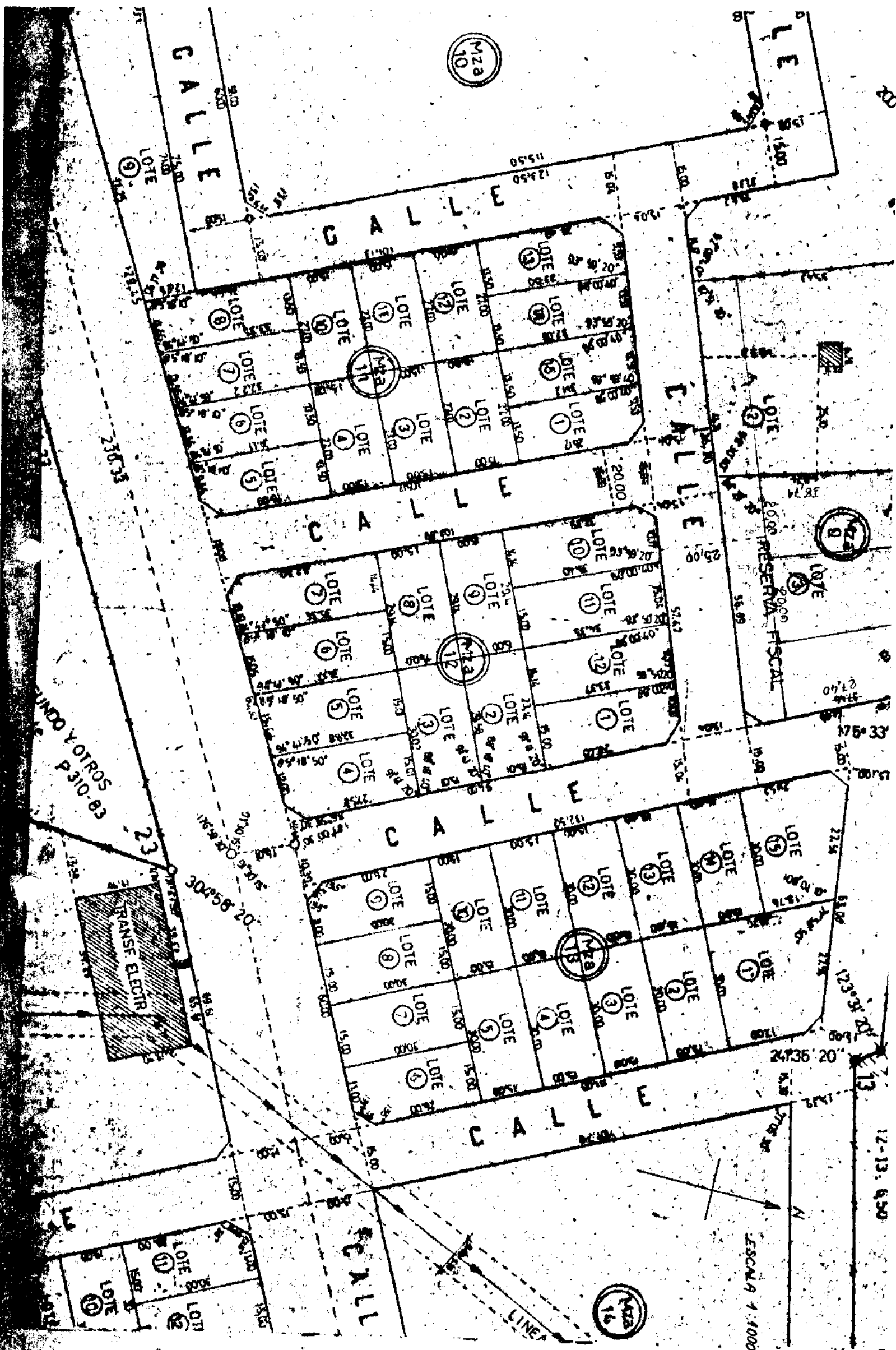

M28  
10

M28  
11

M28  
12

M28  
13

M28  
14

M28  
15

LOT 1

LOT 2

LOT 3

LOT 4

LOT 5

LOT 6

LOT 7

LOT 8

LOT 9

LOT 10

LOT 11

LOT 12

LOT 13

LOT 14

LOT 15

LOT 16

LOT 17

LOT 18

LOT 19

LOT 20

LOT 21

LOT 22

LOT 23

LOT 24

LOT 25

LOT 26

LOT 27

LOT 28

LOT 29

LOT 30

LOT 31

LOT 32

LOT 33

LOT 34

LOT 35

LOT 36

LOT 37

LOT 38

LOT 39

LOT 40

LOT 41

LOT 42

LOT 43

LOT 44

LOT 45

LOT 46

LOT 47

LOT 48

LOT 49

LOT 50

LOT 51

LOT 52

LOT 53

LOT 54

LOT 55

LOT 56

LOT 57

LOT 58

LOT 59

LOT 60

LOT 61

LOT 62

LOT 63

LOT 64

LOT 65

LOT 66

LOT 67

LOT 68

LOT 69

LOT 70

LOT 71

LOT 72

LOT 73

LOT 74

LOT 75

LOT 76

LOT 77

LOT 78

LOT 79

LOT 80

LOT 81

LOT 82

LOT 83

LOT 84

LOT 85

LOT 86

LOT 87

LOT 88

LOT 89

LOT 90

LOT 91

LOT 92

LOT 93

LOT 94

LOT 95

LOT 96

LOT 97

LOT 98

LOT 99

LOT 100

LOT 101

LOT 102

LOT 103

LOT 104

LOT 105

LOT 106

LOT 107

LOT 108

LOT 109

LOT 110

LOT 111

LOT 112

LOT 113

LOT 114

LOT 115

LOT 116

LOT 117

LOT 118

LOT 119

LOT 120

LOT 121

LOT 122

LOT 123

LOT 124

LOT 125

LOT 126

LOT 127

LOT 128

LOT 129

LOT 130

LOT 131

LOT 132

LOT 133

LOT 134

LOT 135

LOT 136

LOT 137

LOT 138

LOT 139

LOT 140

LOT 141

LOT 142

LOT 143

LOT 144

LOT 145

LOT 146

LOT 147

LOT 148

LOT 149

LOT 150

LOT 151

LOT 152

LOT 153

LOT 154

LOT 155

LOT 156

LOT 157

LOT 158

LOT 159

LOT 160

LOT 161

LOT 162

LOT 163

LOT 164

LOT 165

LOT 166

LOT 167

LOT 168

LOT 169

LOT 170

LOT 171

LOT 172

LOT 173

LOT 174

LOT 175

LOT 176

LOT 177

LOT 178

LOT 179

LOT 180

LOT 181

LOT 182

LOT 183

LOT 184

LOT 185

LOT 186

LOT 187

LOT 188

LOT 189

LOT 190

LOT 191

LOT 192

LOT 193

LOT 194

LOT 195

LOT 196

LOT 197

LOT 198

LOT 199

LOT 200

LOT 201

LOT 202

LOT 203

LOT 204

LOT 205

LOT 206

LOT 207

LOT 208

LOT 209

LOT 210

LOT 211

LOT 212

LOT 213

LOT 214

LOT 215

LOT 216

LOT 217

LOT 218

LOT 219

LOT 220

LOT 221

LOT 222

LOT 223

LOT 224

LOT 225

LOT 226

LOT 227

LOT 228

LOT 229

LOT 230

LOT 231

LOT 232

LOT 233

LOT 234

LOT 235

LOT 236

LOT 237

LOT 238

LOT 239

LOT 240

LOT 241

LOT 242

LOT 243

LOT 244

LOT 245

LOT 246

LOT 247

LOT 248

LOT 249

LOT 250

LOT 251

LOT 252

LOT 253

LOT 254

LOT 255

LOT 256

LOT 257

LOT 258

LOT 259

LOT 260

LOT 261

LOT 262

LOT 263

LOT 264

LOT 265

LOT 266

LOT 267

LOT 268

LOT 269

LOT 270

LOT 271

LOT 272

LOT 273

LOT 274

LOT 275

LOT 276

LOT 277

LOT 278

LOT 279

LOT 280

LOT 281

LOT 282

LOT 283

LOT 284

LOT 285

LOT 286

LOT 287

LOT 288

LOT 289

LOT 290

LOT 291

LOT 292

LOT 293

LOT 294

LOT 295

LOT 296

LOT 297

LOT 298

LOT 299

LOT 300

LOT 301

LOT 302

LOT 303

LOT 304

LOT 305

LOT 306

LOT 307

LOT 308

LOT 309

LOT 310

LOT 311

LOT 312

LOT 313

LOT 314

LOT 315

LOT 316

LOT 317

LOT 318

LOT 319

LOT 320

LOT 321

LOT 322

LOT 323

LOT 324

LOT 325

LOT 326

LOT 327

LOT 328

LOT 329

LOT 330

LOT 331

LOT 332

LOT 333